



MENULIS PROPOSAL

Agung Putu Iskandar, S.S., M.Si



AGUNG PUTU ISKANDAR (AGA)

- Harian Jawa Pos (2007-2015)
- Rappler.com/indonesia (2015-sekarang)
- Mendirikan MakNews.id
- Mendirikan SUROBOYO.id
- SurabayaTourism.info
- Mendirikan Scope Indonesia (creative content service)
- Mendirikan Kinetic Indonesia (digital marketing)



PROPOSAL ADALAH KUNCI

JUDUL SEBAGAI PENENTU NASIB



**BAGAIMANA
MEMBUAT
JUDUL YANG
~~TEPAT, BENAR,~~
~~BAGUS,~~
MENARIK**



 **MENYERET ORANG UNTUK
MEMBACA LEBIH LANJUT**

BIKIN PENASARAN

UNIK

PROVOKATIF

MISTERIUS

MENGGELITIK

BERBEDA

.....
Judul yang menarik adalah

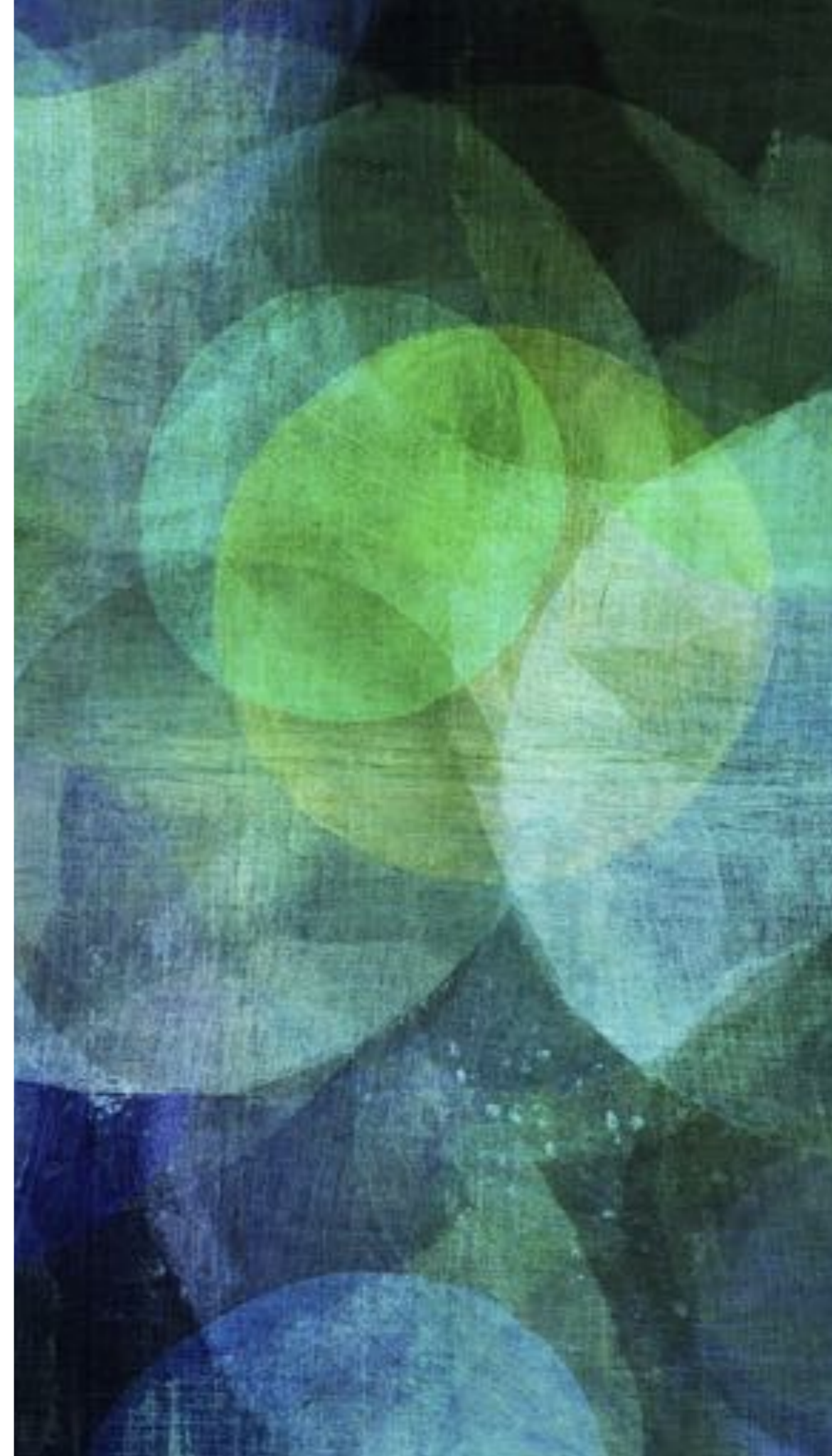

AKRONIM

.....
Tips Membuat Judul



Kamis 13 Oct 2016, 12:22 WIB

'Soto Lamongan' Jadi Andalan Polres Lamongan untuk Layani Masyarakat

Eko Sujarwo - detikNews

Sistem Operasional Terpadu Online Lamongan



Tampung keluhan warga, Pemkot Bandung luncurkan 'LAPOR'

merdeka.com Reporter : *Andrian Salam Wigono* | Sabtu, 19 Oktober 2013 08:21



DRAMATIS

.....
Tips Membuat Judul



GREEN MOVEMENT

FROM THE EAST



JENAKA CENTIL MENGGELITIK

Tips Membuat Judul





Tamasya & Rasa

BUMI BLAMBANGAN

KULINER KHAS BANTUWANGI.

WARISAN NUSSEP LELUHUR DARI GENERASI KE GENERASI.

KEKINIAN

.....
Tips Membuat Judul



News / Regional

Ridwan Kamil: Dengan "Smart City", 70 Persen Masalah di Bandung Tuntas

Jumat, 2 September 2016 | 14:12 WIB





EKSPLORASI CANTOLAN KEKINIAN

- Sosial Media Trend
- Dinamika Sosial

ANALISIS MASALAH (5%)

1. Apa masalah yang dihadapi sebelum dilaksanakannya inovasi pelayanan publik ini?

Uraikan situasi yang ada sebelum inovasi pelayanan publik ini dimulai, paling banyak **500 kata**.

Apa saja **masalah utama** yang perlu diselesaikan?

Kelompok sosial mana saja, misalnya kelompok miskin, buta huruf, penyandang cacat, lansia, imigran, perempuan, pemuda, minoritas etnis, yang terpengaruh; dan dalam hal apa?





TIPS PEMAPARAN ANALISIS MASALAH

- Mind mapping masalah
- Jelaskan secara runtut
- Perkuat dengan statistik
- Perkuat dengan referensi
- Kutipan pakar



PENDEKATAN STRATEGIS (20

%) 2. *Siapa saja yang telah mengusulkan pemecahannya dan bagaimana inovasi pelayanan publik ini telah memecahkan masalah tersebut?*

Paling banyak **600 kata**, ringkaskan tentang apa dan bagaimana inovasi pelayanan publik ini telah memecahkan masalah yang dihadapi.

Uraikan **strategi** yang telah dilakukan, termasuk **tujuan utama** dan **kelompok sasarannya**.



TIPS PEMAPARAN PENDEKATAN STRATEGIS.....

- List para pihak yang terlibat beserta perannya masing-masing.
- Jelaskan secara kronologis keterlibatan mereka.
- Jelaskan juga mengapa peran mereka penting.



PENDEKATAN STRATEGIS

(20%) 3. *Dalam hal apa inovasi pelayanan publik ini kreatif dan inovatif?*

Paling banyak **200 kata**, jelaskan bahwa inovasi pelayanan publik yang diajukan ini bersifat **unik** dan mampu menyelesaikan masalah dengan **cara-cara baru dan berbeda** dari metode sebelumnya serta **berhasil diimplementasikan**.



TIPS PEMAPARAN PENDEKATAN STRATEGIS.....

- Komparasi dengan daerah yang pernah melakukannya.
- Jika benar-benar unik, inspirasi kreativitas juga bisa dijelaskan.



PELAKSANAAN DAN PENERAPAN (35%)

4. Bagaimana strategi pelaksanaan inovasi pelayanan publik ini?

Paling banyak **600 kata**, uraikan unsur-unsur **rencana aksi** yang telah dikembangkan untuk melaksanakan inovasi pelayanan publik ini, termasuk perkembangan dan langkah-langkah kunci, kegiatan-kegiatan utama serta kronologinya.

Unggah rencana aksi tersebut (ukuran berkas maksimal 2 MB atau kurang dari 5 halaman).



TIPS PEMAPARAN

PELAKSANAAN

- Kronologis.
- Buat timeline jika perlu beserta capaiannya.
- Lengkapi dengan infografis.



PELAKSANAAN DAN PENERAPAN (35%)

5. *Siapa saja pemangku kepentingan yang terlibat dalam pelaksanaan?*

Paling banyak **300 kata**, sebutkan siapa saja yang telah **berkontribusi untuk desain dan/atau pelaksanaan inovasi** pelayanan publik ini, termasuk pegawai negeri sipil yang relevan, instansi pemerintah, organisasi masyarakat, LSM, sektor swasta, dan lain-lain.



TIPS PEMAPARAN

PELAKSANAAN

- List para pihak yang terlibat beserta perannya masing-masing.
- Jelaskan secara kronologis keterlibatan mereka.
- Jelaskan juga mengapa peran mereka penting.



PELAKSANAAN DAN PENERAPAN (35%)

6. Sumber daya apa saja yang digunakan untuk inovasi pelayanan publik ini dan bagaimana sumber daya itu dimobilisasi?

Paling banyak **500 kata**, sebutkan biaya untuk sumber daya keuangan, teknis, dan manusia yang berkaitan dengan inovasi pelayanan publik ini.

Bagaimana inovasi pelayanan publik ini dibiayai dan siapa yang mendukung pembiayaan tersebut?



PELAKSANAAN DAN PENERAPAN (35%)

7. Apa saja keluaran (output) yang paling berhasil?

Paling banyak **400 kata**, sebutkan paling banyak **lima keluaran konkret** yang mendukung keberhasilan inovasi pelayanan publik ini.



TIPS PEMAPARAN

PELAKSANAAN

- Komparasi sebelum inovasi dilakukan.
- Lengkapi dengan angka.
- Berikan kutipan dari masyarakat. Nama dan situasi mereka.



PELAKSANAAN DAN PENERAPAN (35%)

8. Sistem apa yang diterapkan untuk memantau kemajuan dan mengevaluasi inovasi pelayanan publik ini?

Paling banyak **400 kata**, uraikan bagaimana pelaksanaan inovasi pelayanan publik ini **dipantau dan dievaluasi.**



PELAKSANAAN DAN PENERAPAN (35%)

9. Apa saja kendala utama yang dihadapi dan bagaimana kendala tersebut dapat diatasi?

Paling banyak **300 kata**, uraikan **masalah utama yang dihadapi selama pelaksanaan** inovasi pelayanan publik ini beserta cara penanggulangan dan penyelesaiannya.



DAMPAK SEBELUM DAN SESUDAH (25%)

10. Apa saja manfaat utama yang dihasilkan inovasi pelayanan publik ini?

Paling banyak **700 kata**, uraikan dampak dari inovasi pelayanan publik ini.

Berikan beberapa **pembuktian /data** yang menunjukkan dampak/manfaat dari inovasi pelayanan publik ini.



DAMPAK SEBELUM DAN SESUDAH (25%)

11. Apa bedanya sebelum dan sesudah inovasi pelayanan publik ini dilaksanakan?

Paling banyak **700 kata**, uraikan **perbedaan sebelum dan sesudah inovasi** pelayanan publik ini dilakukan.

Unggah dokumen pendukung yang berupa gambar disertai dokumen lainnya sebagai bukti perbedaan tersebut.



KEBERLANJUTAN (15%)

12. Apa saja pembelajaran yang dapat dipetik?

Paling banyak **500 kata**, uraikan **pengalaman** umum yang diperoleh dalam melaksanakan inovasi pelayanan publik ini, **pembelajarannya, dan rekomendasi** untuk masa depan.



KEBERLANJUTAN (15%)

13. Apakah inovasi pelayanan publik ini berkelanjutan dan direplikasi?

Paling banyak **500 kata**, uraikan bagaimana inovasi pelayanan publik ini sedang dilanjutkan (misalnya dalam hal berkelanjutan secara keuangan, sosial dan ekonomi, budaya, lingkungan, kelembagaan dan peraturan).

Jelaskan apakah inovasi ini **sedang direplikasi** (*transfer of knowledge*) atau didiseminasi untuk seluruh pelayanan publik di tingkat instansi, daerah, nasional dan/atau internasional.

Jelaskan **bagaimana** inovasi pelayanan publik ini **dapat direplikasi**.



TEKNIK KEPENULISAN

- Buatlah draft terlebih dahulu
- Membaca seperti bernapas
- Maksimal satu kalimat 10 kata
- Satu kalimat satu gagasan
- Kurangi kalimat majemuk
- Singkat, tepat, jelas, langsung.
- Kalimat efektif
- Jangan terlalu banyak kalimat dalam paragraf



CONTOH KALIMAT TAK

.....
EFISIEN

Tersangka melakukan pembunuhan kepada korban secara sadis...

Dalam kaitannya dengan itu, pemerintah telah melakukan koordinasi dengan dinas terkait.



KATA BERPOTENSI TAK

EFISIEN

*melakukan
menyebutkan
mengatakan
menganggap*



Menulislah seperti orang mabuk. Mengedit seperti orang waras. (Ernest Hemmingway)



Terima kasih