

Presentasi Top 99

Kompetisi Inovasi Pelayanan Publik

**Rapat Pemantapan Persiapan Kompetisi Inovasi
Pelayanan Publik 2017
Biro Organisasi Sekretariat Daerah Provinsi Jawa
Timur**

Wawan Sobari (FISIP Universitas Brawijaya)

Lumajang, 22 Desember 2016

Tahap Presentasi dan Wawancara



Kompetisi Inovasi Pelayanan Publik 2017



Sumber



SALINAN

MENTERI
PENDAYAGUNAAN APARATUR NEGARA
DAN REFORMASI BIROKRASI
REPUBLIK INDONESIA

PERATURAN MENTERI PENDAYAGUNAAN APARATUR NEGARA DAN
REFORMASI BIROKRASI REPUBLIK INDONESIA
NOMOR 19 TAHUN 2016
TENTANG
KOMPETISI INOVASI PELAYANAN PUBLIK DI LINGKUNGAN
KEMENTERIAN/LEMBAGA, PEMERINTAH DAERAH, BADAN USAHA MILIK
NEGARA, DAN BADAN USAHA MILIK DAERAH TAHUN 2017

Penilaian Tahap IV

4. Penilaian Tahap IV (Presentasi dan Wawancara)

Penilaian presentasi dan wawancara dilakukan sebagai berikut:

- a. Admin Kementerian mengundang inovasi pelayanan publik yang lolos untuk menyampaikan **presentasi sekaligus wawancara** di hadapan Tim Panel Independen.
- b. **Masing-masing anggota Tim Panel Independen memberikan penilaian secara individual.**
- c. Hasil penilaian presentasi dan wawancara merupakan **nilai rata-rata** yang diberikan oleh anggota Tim Panel Independen.

Komponen dan Unsur Penilaian

Komponen	Unsur	Bobot
Presentasi dan Wawancara	a) Tampilan bahan presentasi, b) Penguasaan materi presentasi, c) Kejelasan jawaban	40 %
Materi (inovasi)	a. Unsur inovasi b. Kemanfaatan c. Replikasi dan Keberlanjutan	60 %

Waktu Presentasi dan Wawancara: Hanya 30 Menit

JADWAL PRESENTASI DAN WAWANCARA KOMPETISI INOVASI PELAYANAN PUBLIK TAHUN 2016

Hari, tanggal : Kamis, 3 Maret 2016

Tempat : Ruang Rapat Sriwijaya II, Kementerian PANRB Lt. 2
Jln. Jenderal Sudirman Kav. 69, Jakarta 12190

NO	JUDUL INOVASI	INOVATOR	INSTANSI	WAKTU
1.	Wajah Baru website BPS se-Indonesia: Easy to Manage, Multi Devices, Dynamic Table, dan Multi View	Badan Pusat Statistik	Badan Pusat Statistik	09.00 - 09.30 WIB
2.	Mim Pasung "Cara Cepat Jawa Timur Bebas Pasung"	Pemerintah Provinsi Jawa Timur	Pemerintah Provinsi Jawa Timur	09.45 - 10.15 WIB
3.	Persalinan Lancar dan Nyaman dengan STIPUTS BRA (Stimulus Puting Susu Bra)	Pemerintah Provinsi Jawa Timur	Pemerintah Provinsi Jawa Timur	10.30 - 11.00 WIB
4.	KUBERSERI (Kusta diBerantas dengan Serologi)	Pemerintah Provinsi Jawa Timur	Pemerintah Provinsi Jawa Timur	11.15 - 11.45 WIB

Alokasi Waktu Presentasi



- Maksimal 10 Menit untuk setiap Inovasi Pelayanan Publik
- 20 Menit sisanya untuk tanya jawab dengan 8 anggota Tim Panel Independen

Bagaimana Sebaiknya
tampilan Presentasi?

...

- Tulisan Maksimal 7 baris per slide
- Gunakan Bantuan Visual (Gambar dan Video) agar presentasi tidak abstrak



Apa sebaiknya isi
presentasi?

...

Latar Belakang

```
graph TD; A[Latar Belakang] --> B[Pendekatan Baru/Unik]; B --> C[Implementasi Inovasi]; C --> D[Dampak/Kondisi Sebelum dan Sesudah Inovasi dijalankan (Perubahan)]; D --> E[Jaminan Keberlanjutan Inovasi];
```

Pendekatan Baru/Unik

Implementasi Inovasi

Dampak/Kondisi Sebelum dan Sesudah
Inovasi dijalankan (Perubahan)

Jaminan Keberlanjutan Inovasi

Apa yang harus
ditampilkan dalam materi
presentasi?

...

Latar Belakang

ANTRIAN



Sumber: Personal document of Wawan Sobari

REKAM MEDIK MANUAL



Sumber: Personal document of Wawan Sobari

“ Sebisa mungkin lakukan pembuktian inovasi saat presentasi dan Wawancara (alat, media peragaan)”



E-Health Makassar



Sumber: Sobari, 2016

STIPUTS BRA



Sumber: RSSA Malang, 2016

STIPUTS BRA

Gambar 10 dan 11. Set *Stiputs Bra*



Sumber : Tim QCC Berlian RSSA, 2016

Output STIPUTS BRA

1. Standar Prosedur Operasional (SPO) RPS (rangsangan puting susu)
2. Alat ***Stiputs Bra***
3. Program Edukasi melalui program *Flash Training Pelaksanaan RPS dengan ***Stiputs Bra****

Gambar 14 dan 15. Penggunaan *Stiputs Bra*



Keunikan STIPUTS BRA

“ Pada saat presentasi menghadirkan model khusus yang memperagakan Penggunaan STIPUTS BRA”



Sumber: Koran Sindo

Visual Instagram (Sebelum)

Foto-Foto Sebelum ~~Sebelum~~

Genitor 1. Gendang 1000 KOTU di Taman Rekreasi Samudra



Comemes Tim Jombang KOTU di Lanta



Visual Instagram (Sesudah)



Video Singkat Inovasi

- Durasi 3 Menit
- Contoh: Video TEMS
- <G:\JPIP\JPIP\2015\Knowledge share Kinerja-Tulungagung\TEMS Grahadi.mp4>



Video KUBERSERI

<https://www.youtube.com/watch?v=NelVOKmfNxs>

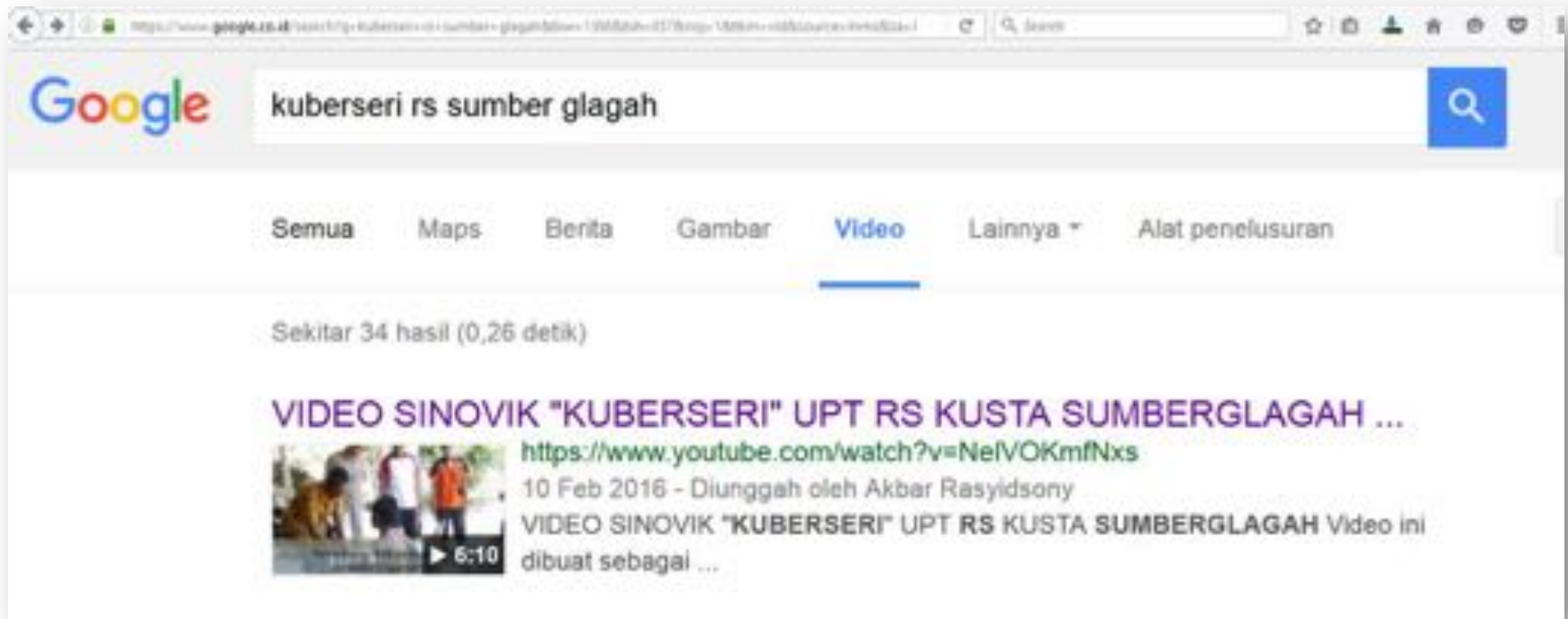

The image is a screenshot of a Google search results page. The search bar at the top contains the text "kuberseri rs sumber glagah". Below the search bar, there are navigation tabs for "Semua", "Maps", "Berita", "Gambar", "Video", "Lainnya", and "Alat penelusuran". The "Video" tab is selected and underlined. Below the tabs, it says "Sekitar 34 hasil (0,26 detik)". The first search result is a video titled "VIDEO SINOVIK 'KUBERSERI' UPT RS KUSTA SUMBERGLAGAH ...". The video thumbnail shows a group of people. To the right of the thumbnail, the video URL is displayed: "https://www.youtube.com/watch?v=NelVOKmfNxs". Below the URL, it says "10 Feb 2016 - Diunggah oleh Akbar Rasyidsony". Further down, there is a description: "VIDEO SINOVIK 'KUBERSERI' UPT RS KUSTA SUMBERGLAGAH Video ini dibuat sebagai ...".

Monetisasi Manfaat Inovasi

Data UIP	
Nama	Rony Fitriyani Yavin
Kontak	083849171031
Email	akbarrasydsony@gmail.com
Informasi Utama	
KUBERSERI (Kusta diBerantas dengan Serologi)	
Tanggal Inisiatif	2011-04-01
Kategori	Perbaikan Pemberian Pelayanan Kepada Masyarakat
Kriteria	Memperkenalkan Pendekatan Baru Meningkatkan Efisiensi Keadilan dan Kemudahan akses pelayanan bagi kelompok rentan Membangun Kemitraan

Contoh Monetisasi Manfaat KUBERSERI

1. Pasien kusta klinis:

- Biaya pengobatan dengan MDT = Rp. 522.000,-
- Jika pasien kusta mengalami kecacatan pada tangan :
- Biaya operasi cacat 1 tangan = Rp. 18.000.000,-
- Penggunaan alat bantu : Rp. 5.000.000,-
- Total biaya pasien kusta dengan pengobatan jika mengalami kecacatan : Rp. 23.522.000

2. Penemuan kusta subklinik :

- Tes uji serologi biaya per pasien Rp200.000,-
- Biaya pengobatan jika hasilnya kusta subklinik Rp. 220.000,-
- Total biaya untuk deteksi dini (serologi) dan pengobatan adalah Rp. 420.000,-

Dengan ditemukannya kasus kusta subklinik maka resiko untuk menjadi kusta klinis mengecil dan negara bisa berhemat hingga Rp. 23.102.000,- per orang.

Gunakan Chart/Tabel/ Diagram

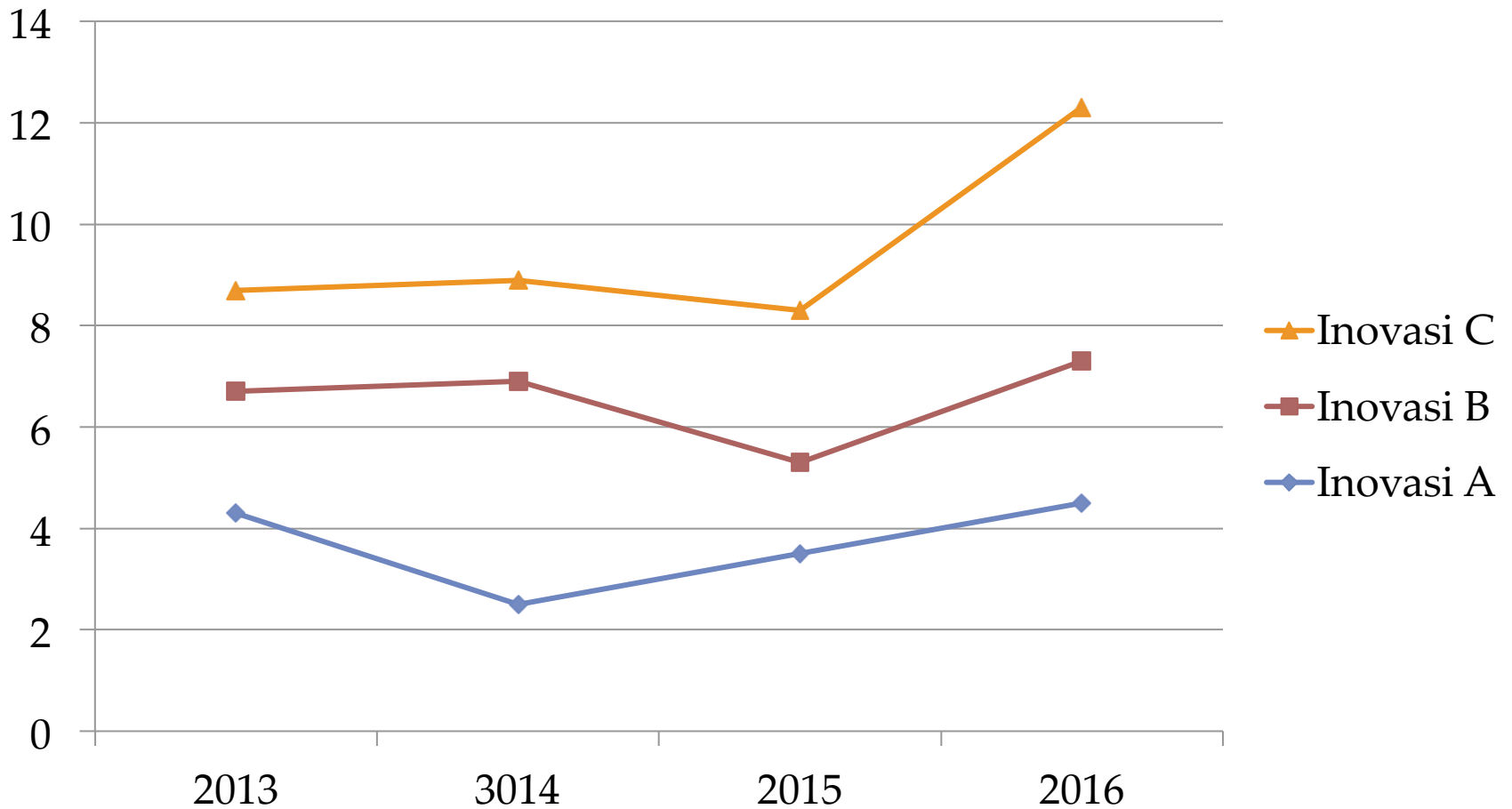

Hindari Data Tidak Konsisten

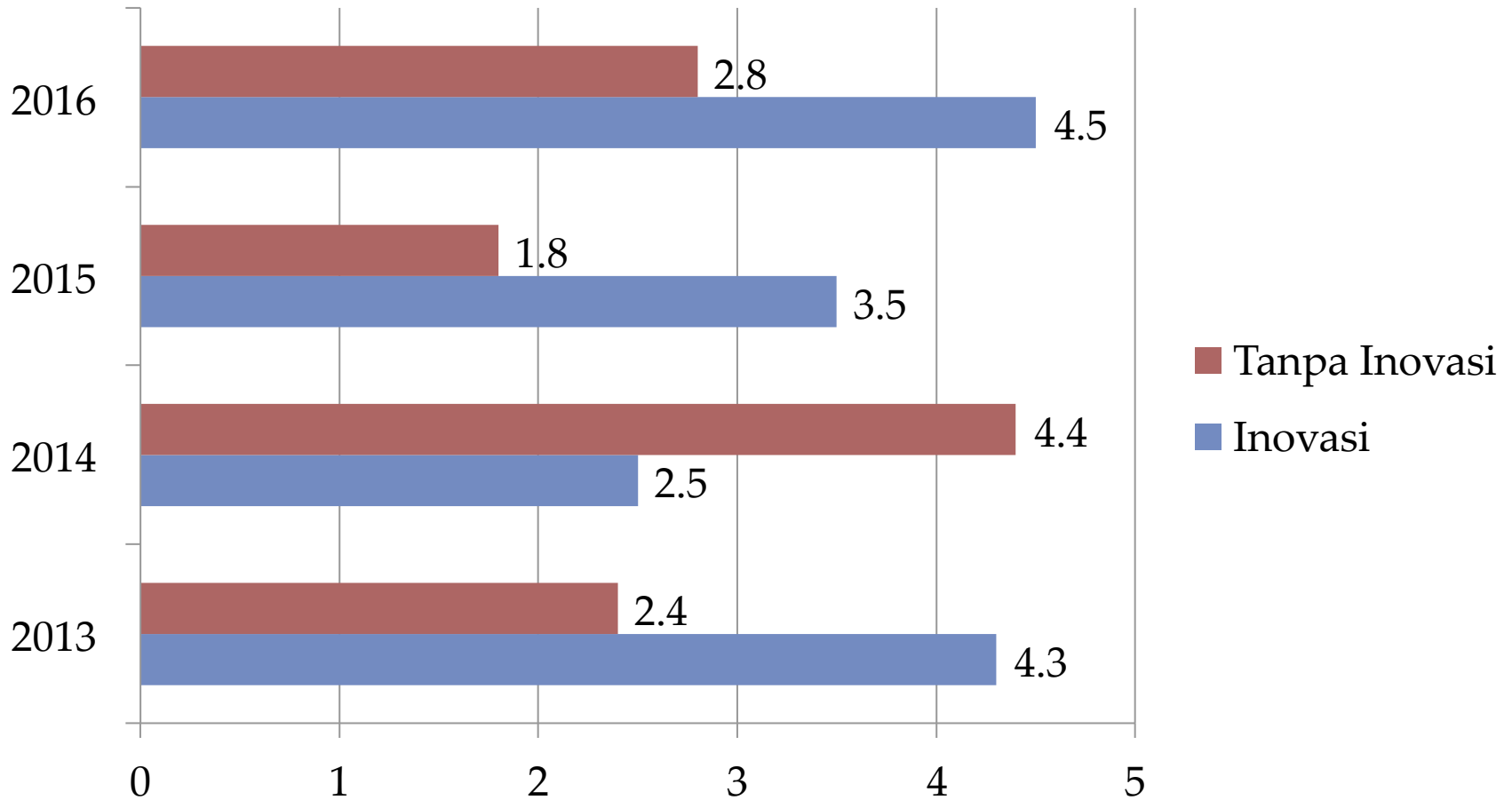

Apa yang biasanya
ditanyakan saat
wawancara?

...

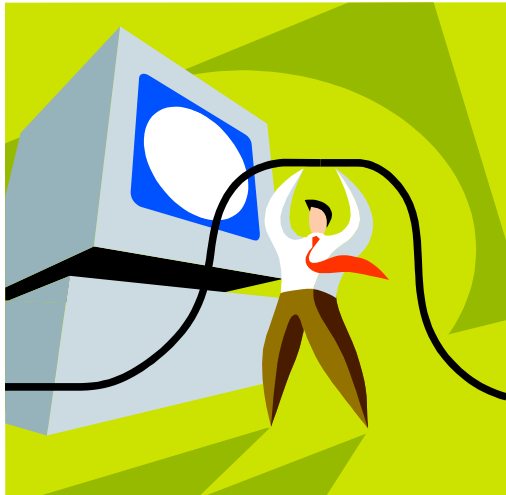

- Pendalaman Inovasi
- Perbandingan dengan inovasi lainnya
- Kemungkinan Kendala
- Perbandingan biaya (Cost and Benefit)
- Rasionalisasi manfaat/dampak

Bagaimana cara menjawab?

- Intonasi datar
- Jawaban meyakinkan
- Tunjukkan Komitmen terhadap Inovasi
- Tanggapi pertanyaan “guyon” dengan santai
- Argumen NKRI (simbol keindonesiaan, misal: Judul inovasi, dll...Misal INSTAGRAM bukan bahasa daerah)

Demikian...Semoga Bermanfaat

